2022

Calendário Centro Ásia

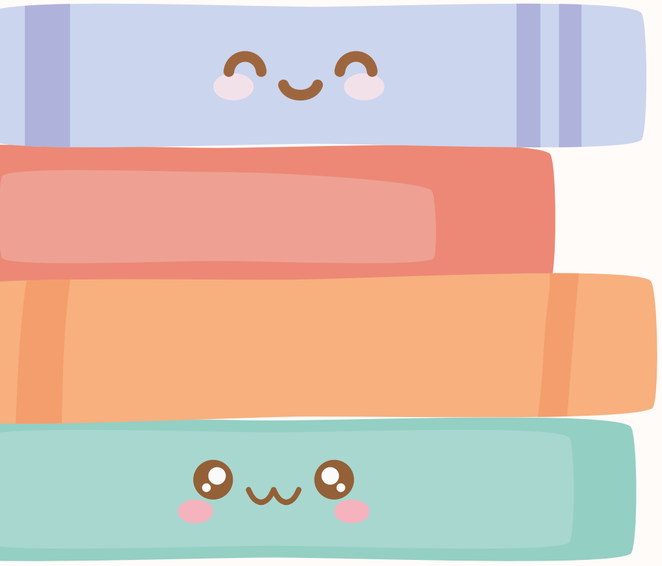

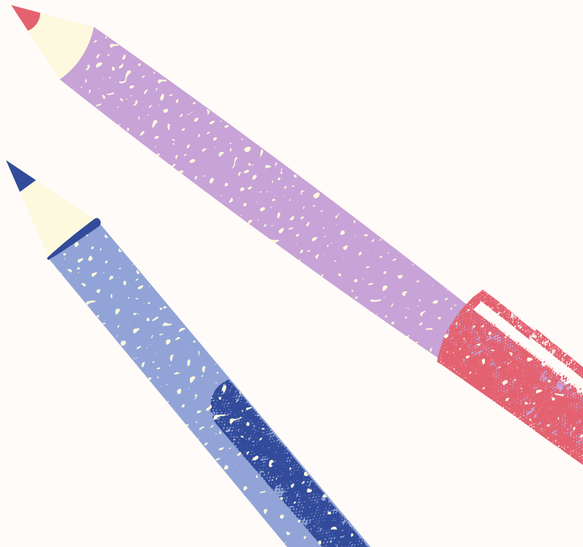

Janeiro

D	2ª	3ª	4ª	5ª	6ª	SAB
						1
2	3	4	5	6	7	8
9	10	11	12	13	14	15
16	17	18	19	20	21	22
23	24	25	26	27	28	29
30	31					

NOTES

INTENSIVOS DE JAPONÊS, MANDARIM E COREANO - 10/01 a 04/02

aulas 2ª, 3ª, 5ª e 6ª das 9h30-11h, 14-15h30 ou das 19h30-21h

1 Jan Ano Novo

Fevereiro

D	2ª	3ª	4ª	5ª	6ª	S
		1	2	3	4	5
6	7	8	9	10	11	12
13	14	15	16	17	18	19
20	21	22	23	24	25	26
27	28					

NOTES

EXTENSIVO DE IDIOMAS

DE 05/02 A 02/07

19 AULAS DE 1H20

AULAS PARTICULARES: 17

ENCONTROS DE 50

MINUTOS: 14/02 A 18/06

26/02 a 02/03 carnaval

Março

D	2ª	3ª	4ª	5ª	6ª	S
		1	2	3	4	5
6	7	8	9	10	11	12
13	14	15	16	17	18	19
20	21	22	23	24	25	26
27	28	29	30	31		

NOTES

.....

.....

.....

.....

.....

26/02 a 02/03 carnaval

NOTES

.....

.....

.....

.....

.....

15/16 Páscoa
21 Tiradentes

Abril

D	2ª	3ª	4ª	5ª	6ª	S
					1	2
3	4	5	6	7	8	9
10	11	12	13	14	15	16
17	18	19	20	21	22	23
24	25	26	27	28	29	30

Maio

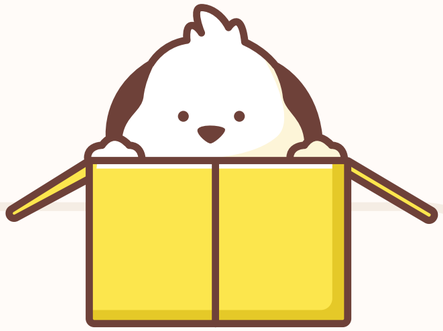

D	2ª	3ª	4ª	5ª	6ª	S
1	2	3	4	5	6	7
8	9	10	11	12	13	14
15	16	17	18	19	20	21
22	23	24	25	26	27	28
29	30	31				

NOTES

.....

.....

.....

.....

.....

1 Dia do trabalho

Junho

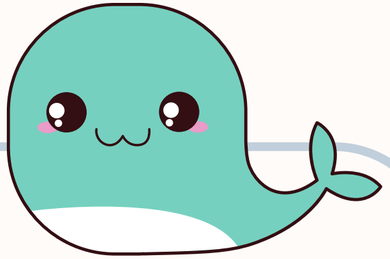

D	2ª	3ª	4ª	5ª	6ª	S
			1	2	3	4
5	6	7	8	9	10	11
12	13	14	15	16	17	18
19	20	21	22	23	24	25
26	27	28	29	30		

NOTES

FIM DO EXTENSIVO:

20 (2ª)/ 21 (3ª)/ 22 (4ª)/
24 (6ª)/ 30 (5ª)/ 02 (SB)

FIM DAS PARTICULARES:

13 (2ª)/ 14 (3ª)/ 15 (4ª)/
17 (6ª)/ 23 (5ª)/ 25 (SAB)

16 Corpus Christi

Julho

D	2ª	3ª	4ª	5ª	6ª	S
					1	2
3	4	5	6	7	8	9
10	11	12	13	14	15	16
17	18	19	20	21	22	23
24	25	26	27	28	29	30
31						

NOTES

FIM DO EXTENSIVO 02/07

INTENSIVOS DE JAPONÊS, MANDARIM E COREANO - 04 A 29/07

aulas 2ª, 3ª, 5ª e 6ª das 9h30-11h, 14-15h30 ou das 19h30-21h

Agosto

D	2ª	3ª	4ª	5ª	6ª	S
	1	2	3	4	5	6
7	8	9	10	11	12	13
14	15	16	17	18	19	20
21	22	23	24	25	26	27
28	29	30				

NOTES

INÍCIO 2º SEMESTRE

EXTENSIVO DE IDIOMAS

DE 03/08 A 14/12

18 AULAS DE 1H25 (EXCETO 4ª - QUE TERÁ 16 ENCONTROS DE 1H35)

AULAS PARTICULARES:

17 encontros de 50 minutos, exceto 4ª - 16 encontros de 55'

NOTES

.....

.....

.....

.....

.....

7 Independência

8 Padroeira de Curitiba

Setembro

D	2ª	3ª	4ª	5ª	6ª	S
				1	2	3
4	5	6	7	8	9	10
11	12	13	14	15	16	17
18	19	20	21	22	23	24
25	26	27	28	29	30	

NOTES

.....

.....

.....

.....

.....

12 N.S. Aparecida

Outubro

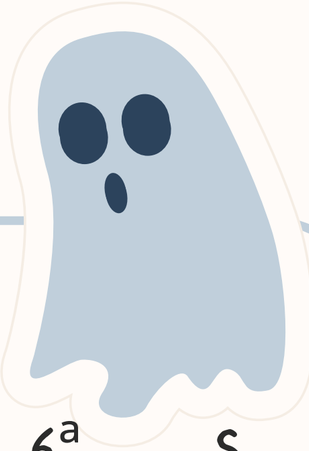

D	2ª	3ª	4ª	5ª	6ª	S
						1
2	3	4	5	6	7	8
9	10	11	12	13	14	15
16	17	18	19	20	21	22
23	24	25	26	27	28	29
30	31					

Novembro

D	2ª	3ª	4ª	5ª	6ª	S
		1	2	3	4	5
6	7	8	9	10	11	12
13	14	15	16	17	18	19
20	21	22	23	24	25	26
27	28	29	30			

NOTES

2 Finados

15 RepÚblica

NOTES

FIM DOS EXTENSIVOS
(18 encontros de 1h25) E DAS AULAS PARTICULARES (17 ENCONTROS):
2 (6ª)/3 (sb)/5 (2ª)/ 8 (5ª)/13 (3ª)

14 (4ª) - 16 encontros de 1h35 (extensivo) e 15 encontros 55' (particular)

Dezembro

D	2ª	3ª	4ª	5ª	6ª	S
				1	2	3
4	5	6	7	8	9	10
11	12	13	14	15	16	17
18	19	20	21	22	23	24
25	26	27	28	29	30	31